

**GEVEL NOORDZIJDE**

SCHAAL 1:100

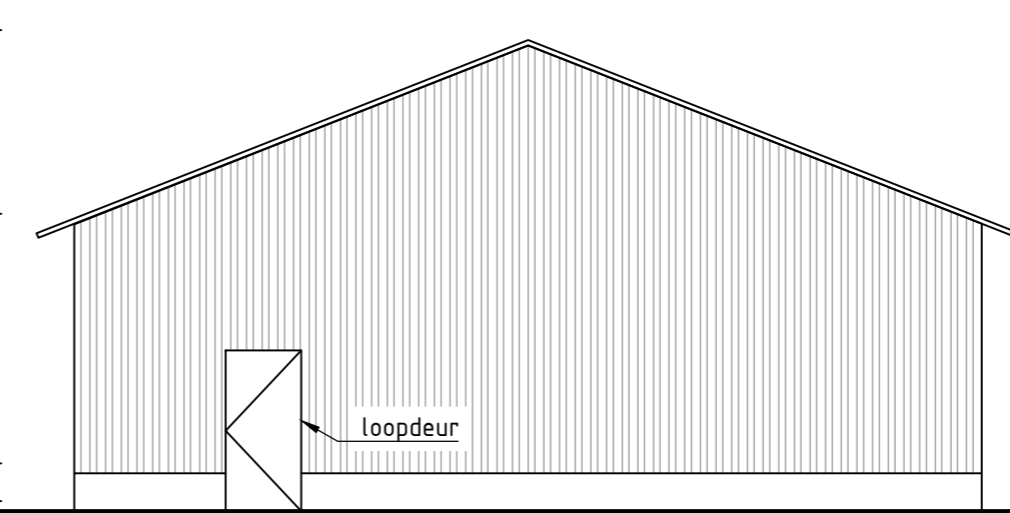

**GEVEL WESTZIJDE**

SCHAAL 1:100

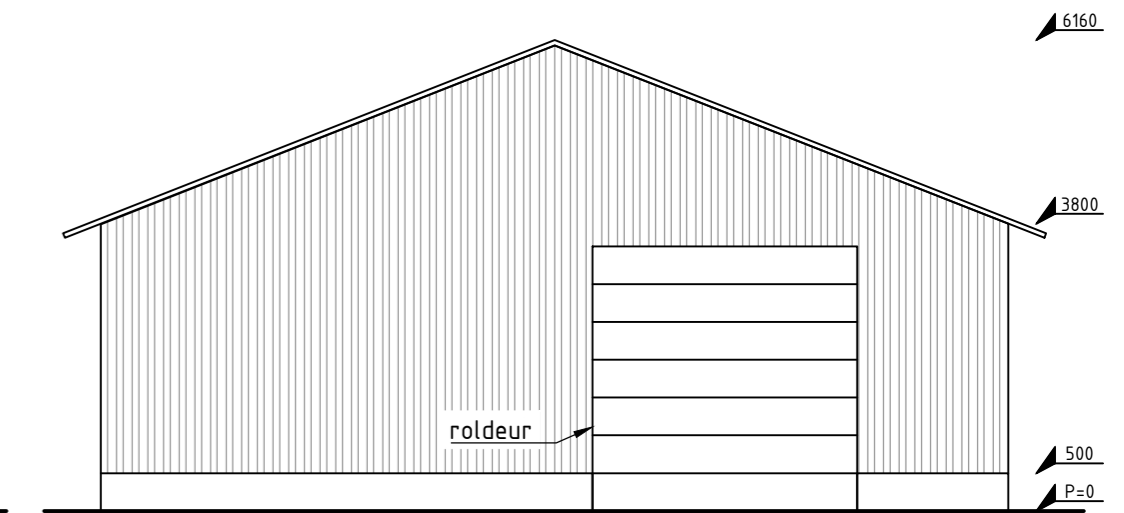

**GEVEL OOSTZIJDE**

SCHAAL 1:100

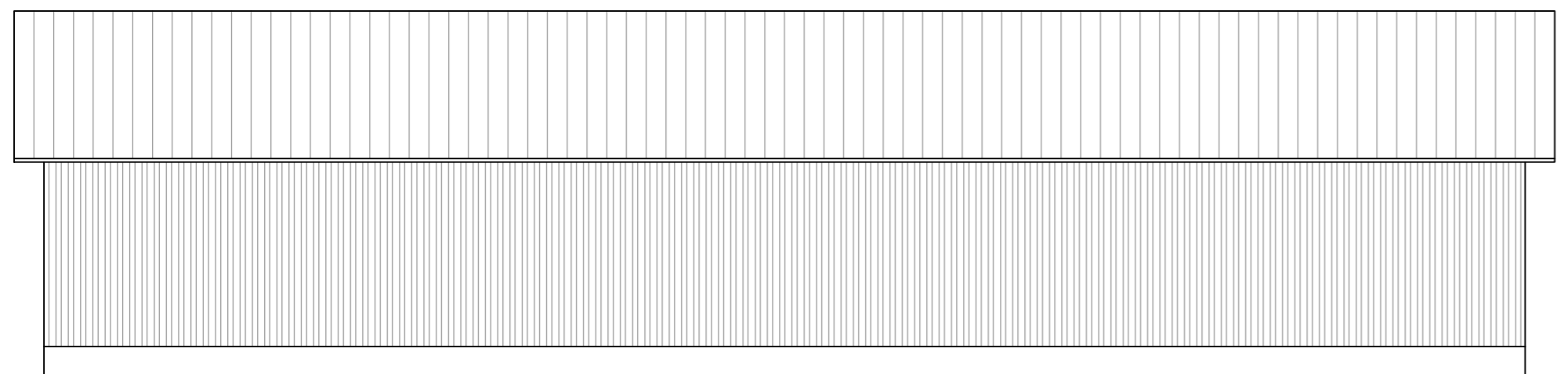

**GEVEL ZUIDZIJDE**

SCHAAL 1:100

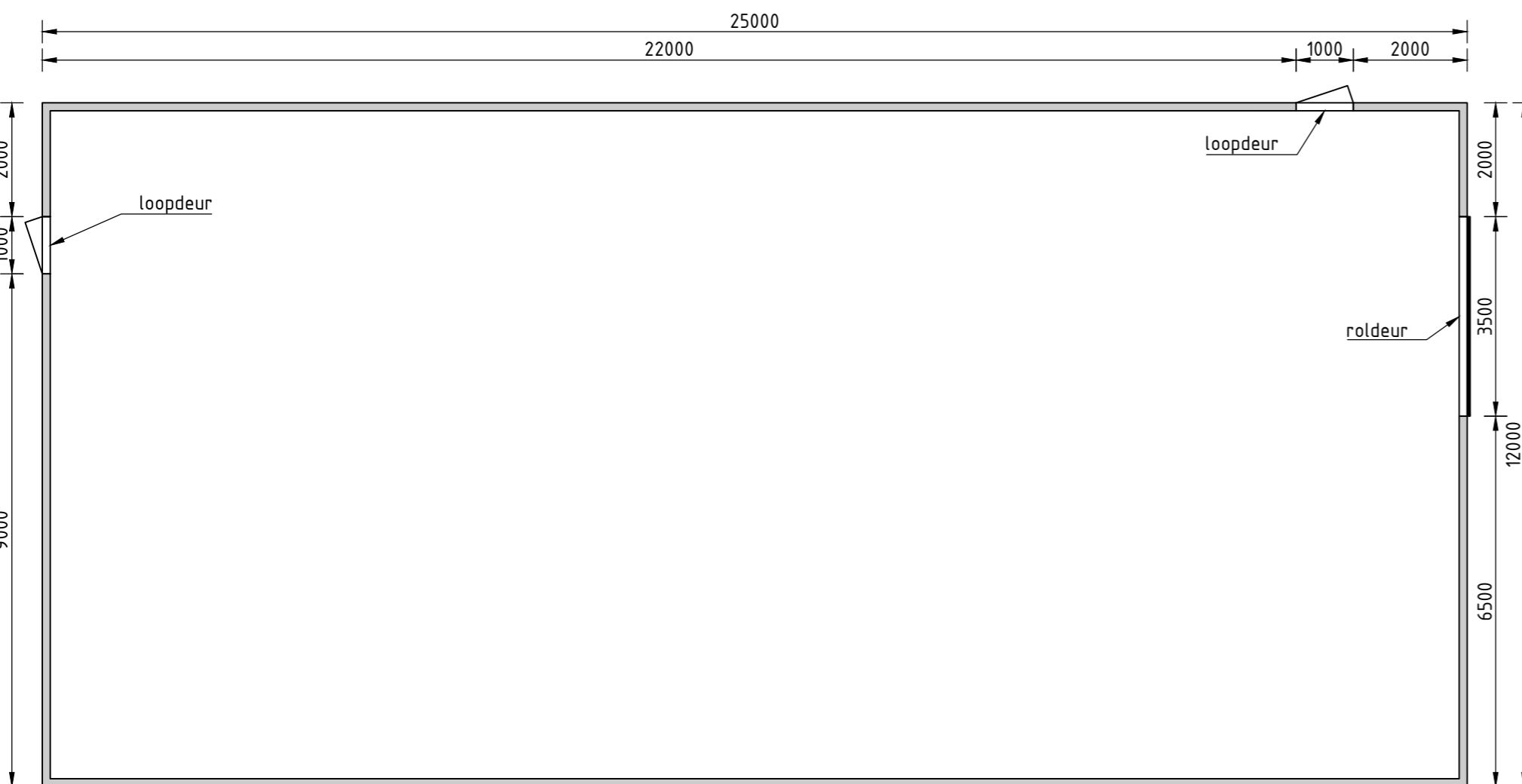

**PLATTEGROND**

SCHAAL 1:100

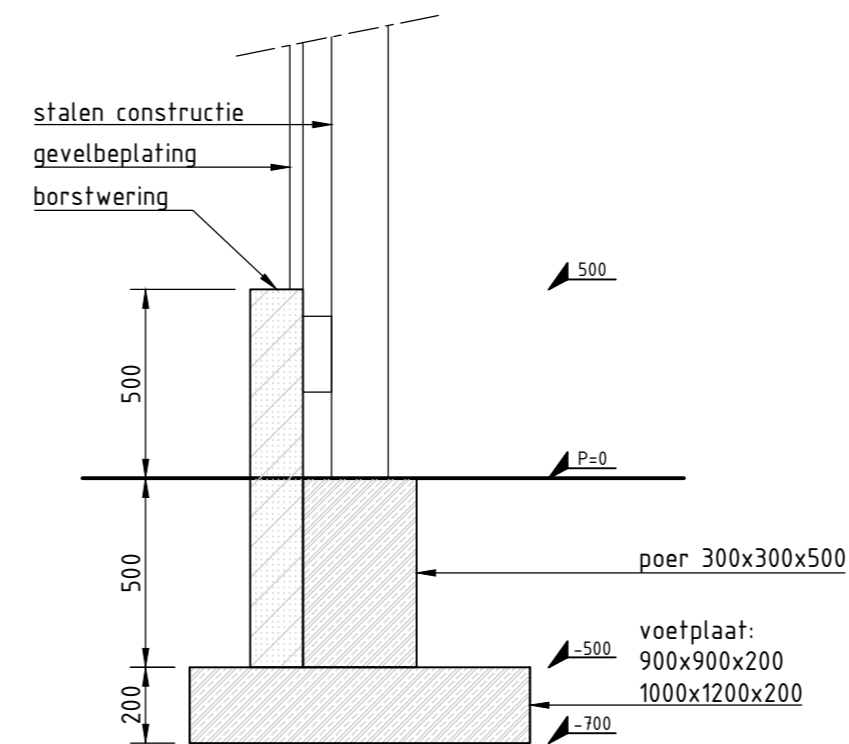

**DETAIL FUNDERINGSPOER**

SCHAAL 1:20

**RENVOOI**

- Fundering: i.h.w.g. op staal gefundeerde voetplaten inclusief betonpoeren
- Staalconstructie: v.v. één laag roestwerende zinkfosfaat coating, kleur antraciet (RAL 7016)
- Betonpanelen: borstwering van betonpanelen: glad beton/glad bekist (kleur grijs)
- Buitenwanden: stalen damwandprofiel platen, type 35/1035, kleur donkergroen
- Dakbedekking: sandwichpanelen (trapeziumprofiel), kleur buitenzijde antraciet
- Deuren: overheaddeur en loopdeuren, kleur donkergroen

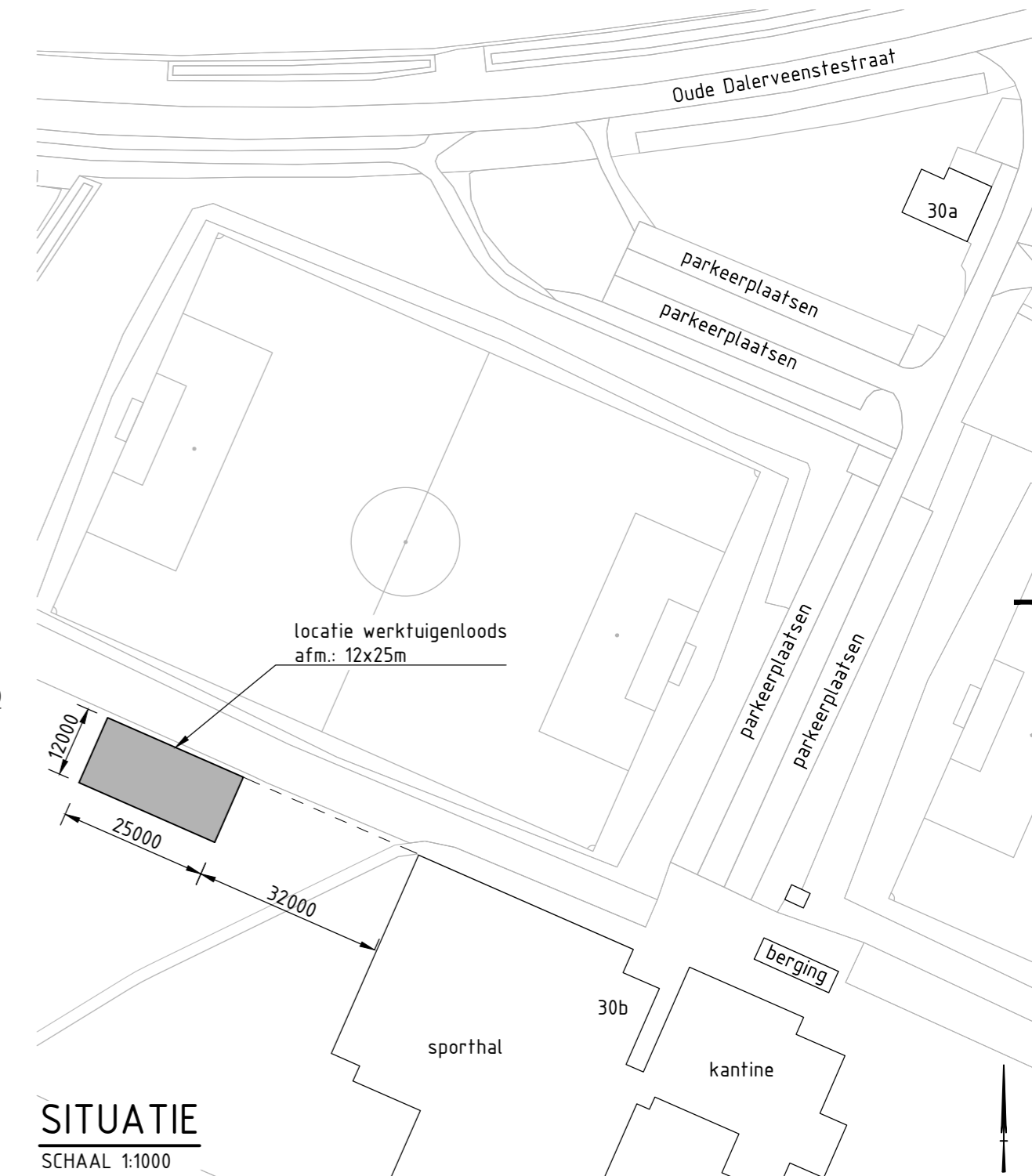

**SITUATIE**

SCHAAL 1:1000

**OPMERKINGEN:**

- maten in millimeters tenzij anders aangegeven
- hoogtematen t.o.v. peil, tenzij anders aangegeven

NR	DATUM	OMSCHRIJVING	
3.0	24-01-2019	extra loopdeur toegevoegd (westgevel) t.b.v. extra vluchtmogelijkheid	RHR
2.0	28-11-2018	kleurstelling gevel en deuren gewijzigd	RHR
1.0	13-11-2018	1ste versie	RHR

**Voetbalvereniging Dalen**

Sportpark 't Grootveld  
Oude Dalerveensestraat 30b  
7751 ZT Dalen

**Nieuwbouw werktuigenloods**

Situatie, plattegrond, aanzichten, details

getekend:	R. Ruinemans	status:	DEFINITIEF
getekend:	24-01-2019	tekening:	TEK-001
schaal:	1:1000 / 1:100 / 1:20	formaat:	A2
		tekening:	TEK-001
		versie:	3.0